ブースNo.	出展分野	企業名
K－5	設計／開発	株式会社芹沢システムリサーチ

展示内容

多業界のニーズに合わせた特注試験機の提案・開発、検査・通信・校正・管理システム構築ならお任せください

特性試験機

モータ試験機
モータの回転数とトルクの特性やコギングトルクの特性等を試験できます

バッテリー試験機
EV車などに使用されるバッテリーの特性を試験できます

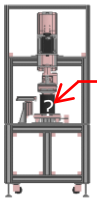

貴社向け試験機
貴社のニーズに沿った試験機を提案・開発します

通信関連装置

CAN-FD信号発生装置
CAN-FDモード/クラシカルCANモードどちらの信号も出力できます

SENT/SPC信号発生装置
SAE規格J2716 201001に準拠しています

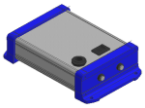

貴社向け通信装置
貴社の通信プロトコルに対応した仮想信号装置を開発します

工場生産管理システム

出力機能のない設備でも電源ライン・駆動ラインの電流変化や光の変化などを捉えて、親機へ無線送信します

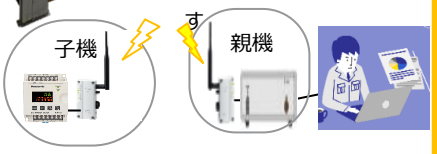

設備の稼働状況を逐次モニタリングできます。
(csv保存,グラフ化)

基板検査システム

自動昇降式治具

自動でプロービング、SW押しやボリューム調整機構などの機能も追加できます

試験機

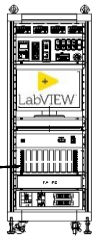

手動プレス式治具

レバー引き操作でプロービングを行い、レバー戻し操作により上蓋を開放し、製品の取出が可能になります

基板の導通確認・電圧・電流・波形などを検査、管理するシステムです

記載設備に限らず、制御・計測・判定を行う対象があれば、提案・開発いたします。まずはお気軽にご相談ください。

■企業情報

本社	群馬県高崎市棟高町1928-53
県内拠点	同上
海外拠点	
資本金	2500万円
従業員数	15名
主な資格	
主な取引先	日立Astemo㈱・日本精工㈱・日新電機㈱　他多数 新規取引先も増えています
事業内容	試験・検査システム 通信・計測・制御システム 情報処理システム
対応ロット	試作・単品 ～ 小ロット ～ 量産
加工サイズ	-
担当者	技術課　池田
TEL	027-373-6222
E-mail	tech.sr@serizawa-sr.com
会社HP	http://www.serizawa-sr.com

■主要設備

名称	型式・能力	台数

■主要素材

加工可能な素材や材料		